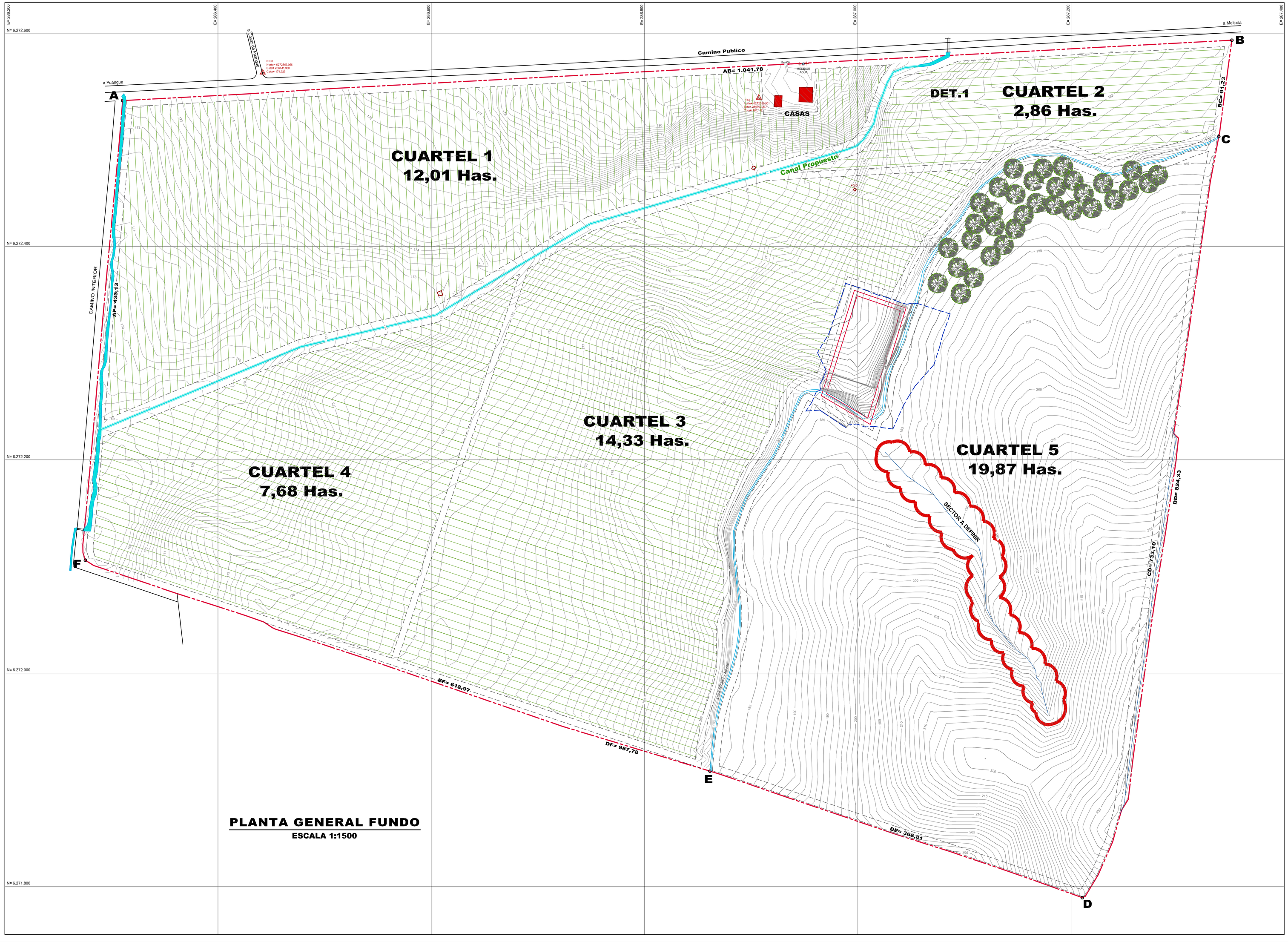

PLANTA GENERAL FUNDO

ESCALA 1:1500

DETALLE SUPERFICIES

CUARTEL N°1	12,01 Has.
CUARTEL N°2	2,86 Has.
CUARTEL N°3	14,33 Has.
CUARTEL N°4	7,68 Has.
CUARTEL N°5	19,87 Has.
CAMINOS Y OTROS	6,65Has.
TOTAL	63,40 Has.

SUPERFICIE POLIGONO ABCDEFA= 63,4048 Has.

NOTA GENERALES

1.PLANO DESARROLLADO EN PROGRAMAS ACAD Y CIVIL 3D POR "TDS TOPOGRAFIAS".
2.LEVANTAMIENTO ALTIPLANIMÉTRICO EFECTUADO CON GPS GEODÉSICO DE DOBLE FRECUENCIA RTK HI-TARGET
3.GEOREFENCIA COORDENADAS UTM, HUSO 19 SUR, DATUM WGS84.
4. TODAS LAS MEDIDAS EN METROS.

TOPOGRAFIA DIGITAL & SATELITAL
JORGE PONCE TOBAR
VALLE CENTRAL 01899 - FONO 22 874 9704 - PUENTE ALTO - SANTIAGO
CEL: 99 342 5845 - E-MAIL: jorgeponce@topografias.cl

OBRA:
PUERTAS COLORADAS DE PUANGUE
COMUNA DE MELIPILLA - REGION METROPOLITANA

CONTENIDO: LEVANTAMIENTO ALTIPLANIMETRICO

COMUNA:	PROVINCIA:	ESCALA:
MELIPILLA	SANTIAGO	1 : 500
LEVANTO: JORGE PONCE C.	DIBUJO: JORGE PONCE T.	PLANO N° 200817-T-01
REVISO: MARCO ROJAS	FECHA: 20-AGOSTO-2017	